

SCUOLA dell'Infanzia "G. e A. ROSMINI SERBATI"

Via alla Stazione, 2
38068 Rovereto (TN)



ASILO ESTIVO

Quest'anno la Scuola dell'Infanzia Rosmini Serbati di Marco organizza il servizio estivo per i bambini della scuola dell'infanzia.

Il servizio avrà carattere ludico ed educativo sia per gli utenti della nostra scuola che per quelli esterni.

Il Servizio per la fascia 3 – 6 anni avrà il seguente orario: dalle 7.30 alle 17.00 a partire da lunedì 1 luglio fino a venerdì 26 luglio 2019.

Le attività ricreative ed educative saranno gestite da insegnanti preparate e competenti che sapranno occupare e trattenere i bambini in un clima gioioso e sereno.

L'iscrizione darà diritto all'utilizzo di eventuali anticipi, posticipi, pasti e merende .

Chi fosse interessato deve compilare il modulo d'iscrizione sotto indicato.

Ricordiamo che alla consegna del tagliando sarà richiesta una caparra di € 50 come impegno all'ammissione dell'iscrizione del servizio estivo (non più restituibile nel caso di rinuncia).

Nell'eventualità ci fosse un esubero di richieste il Consiglio Direttivo adotterà il criterio di graduatoria adottato dalla Provincia di Trento.

Tabella riepilogativa costo orario servizio

Servizio per la prima infanzia (fascia 3 anni – 6 anni)		
Ore di servizio richieste		Quota oraria
0	40	€ 4,45
41	80	€ 3,85
81	120	€ 3,25
121	160	€ 2,90
161	190	€ 2,65

SCONTO 20% PER FRATELLI

N.B. Si darà priorità alle richieste d'iscrizione per uno o due cicli settimanali, poiché l'attività pedagogica offerta sarà più completa e al versamento della caparra.

Coordinate bancarie: Cassa Rurale di Lizzana Iban IT 65Z 08123 20802 0000 20303847

(La nostra scuola è un ente accreditato pertanto le famiglie interessate possono fare richiesta dei buoni di servizio).

Il presidente

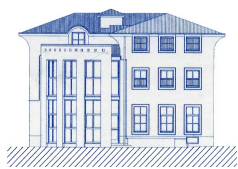

SCUOLA dell'Infanzia
"G. e A. ROSMINI SERBATI"

Via alla Stazione, 2
38068 Rovereto (TN)



FASCIA 3 – 6 anni

Il sottoscritto _____, iscrive il proprio figlio/a _____, di
anni _____ all'attività estiva, nei seguenti periodi:

- Dal 1 al 5 luglio 2019
- Dal 8 al 12 luglio 2019
- Dal 15 al 19 luglio 2019
- Dal 22 al 26 luglio 2019

Le fasce di orario a cui è interessato sono:

- Dalle 7.30 alle 8.30
- Dalle 8.30 alle 13.30
- Dalle 13.30 alle 15.30
- Dalle 15.30 alle 16.30
- Dalle 16.30 alle 17.00

Data _____

Firma _____

Recapito telefonico _____

Mail _____